

แผนที่เขตเหมาะสมสำหรับการปลูกข้าว ตามบัญชีแผนที่ประเภทการวางผังเมืองและสาธารณูปโภคในพื้นที่นครนายก จังหวัดนครนายก

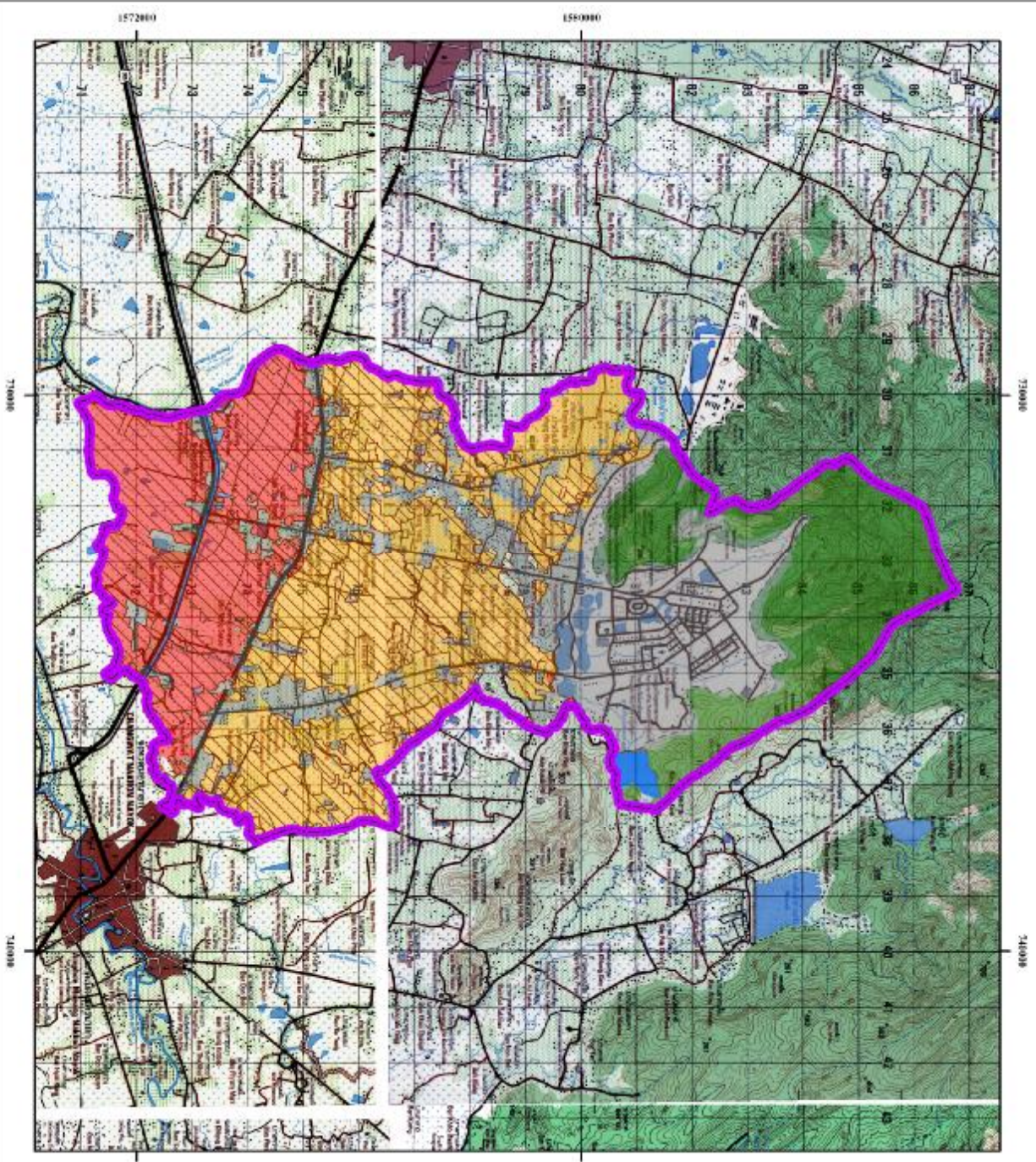

พื้นที่ชลประทาน

สัญลักษณ์	คำอธิบายพื้นที่	พื้นที่ ไร่	ร้อยละ
S1	พื้นที่ชลประทานสูง	8,511	37.00
S2	พื้นที่ชลประทานระดับปานกลาง	1,4077	61.19
N	ไม่เหมาะสม	417	1.81
รวม		23,005	100

พื้นที่ปลูกข้าวในฤดูขึ้น

สัญลักษณ์	คำอธิบายพื้นที่	พื้นที่ ไร่	ร้อยละ
S1	พื้นที่ชลประทานสูง	8,834	18.51
S2	พื้นที่ชลประทานระดับปานกลาง	12,997	27.24
N	ไม่เหมาะสม	105	0.22
รวม		21,936	45.97

หมายเหตุ : ข้อมูลของแผนที่มาจากระบบข้อมูลแผนที่ปี ๒๕๖๓

สัญลักษณ์

- เขตชลประทาน
- พื้นที่ชลประทานสูง
- พื้นที่ชลประทานระดับปานกลาง
- พื้นที่ชลประทาน
- พื้นที่ปลูกข้าวในฤดูขึ้น

0 500 1,000 2,000
METER